

# KETTENRÄDER METRISCHE TEILUNG

Standardzahnücke

Erweiterte Zahnücke - wendbare  
Ausführung = doppelte Lebensdauer

Bohrungsvarianten

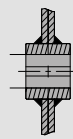
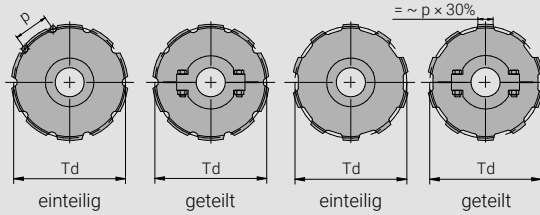

Keilnut

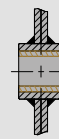

wartungsfreie  
Buchse

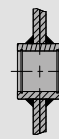

Lagersitz

Teilkreisdurchmesser Td (mm)

Zähne- zahl	Teilung p (mm)											
	40	50	63	80	100	125	160	200	250	315	400	500
6	80,00	100,00	126,00	160,00	200,00	250,00	320,00	400,00	500,00	630,00	800,00	1000,00
7	92,19	115,24	145,20	184,38	230,48	288,10	368,76	460,96	576,20	726,01	921,92	1152,40
8	104,52	130,65	164,62	209,04	261,31	326,63	418,09	522,62	653,27	823,12	1045,24	1306,55
9	116,95	146,19	184,19	233,90	292,38	365,47	467,80	584,76	730,95	920,99	1169,52	1461,90
10	129,44	161,80	203,87	258,88	323,61	404,51	517,77	647,22	809,02	1019,37	1294,37	1618,05
11	141,98	177,47	223,61	283,96	354,95	443,68	567,92	709,90	887,37	1118,09	1419,80	-
12	154,54	193,18	243,41	309,09	386,37	482,96	618,19	772,74	965,92	1217,06	1545,48	-
13	167,14	208,93	263,25	334,28	417,86	522,32	668,57	835,72	1044,65	1316,25	1671,44	-
14	179,76	224,70	283,12	359,52	449,40	561,75	719,04	898,80	1123,50	1415,61	-	-
15	192,38	240,48	303,01	384,77	480,97	601,21	769,55	961,94	1202,42	1515,05	-	-
16	205,03	256,29	322,92	410,06	512,58	640,72	820,12	1025,16	1281,45	1614,62	-	-
17	217,68	272,11	342,85	435,37	544,22	680,27	870,75	1088,44	1360,55	1714,29	-	-
18	230,35	287,94	362,80	460,70	575,88	719,85	921,40	1151,76	1439,70	-	-	-
19	243,02	303,77	382,75	486,04	607,55	759,43	972,08	1215,10	1518,87	-	-	-
20	255,70	319,62	402,72	511,40	639,25	799,06	1022,80	1278,50	1598,12	-	-	-
21	268,38	335,47	422,69	536,76	670,95	838,68	1073,52	1341,90	1677,37	-	-	-
22	281,06	351,33	442,68	562,13	702,67	878,33	1124,27	1405,34	-	-	-	-
23	293,75	367,19	462,66	587,51	734,39	917,98	1175,02	1486,78	-	-	-	-
24	306,45	383,06	482,66	612,90	766,13	957,66	1225,80	1532,26	-	-	-	-
25	319,14	398,93	502,65	638,29	797,87	997,33	1276,59	1595,74	-	-	-	-
26	331,84	414,81	522,66	663,69	829,62	1037,02	1327,39	1659,24	-	-	-	-
27	344,55	430,69	542,66	689,10	861,38	1076,72	1378,20	1722,76	-	-	-	-
28	357,25	446,57	562,67	714,51	893,14	1116,42	1492,02	-	-	-	-	-
29	369,96	462,45	582,69	739,92	924,92	1156,13	1479,85	-	-	-	-	-
30	382,67	478,34	602,70	765,34	956,68	1195,85	1530,68	-	-	-	-	-

Massliche Änderungen vorbehalten.



geteiltes und gehärtetes  
Förderkettenrad

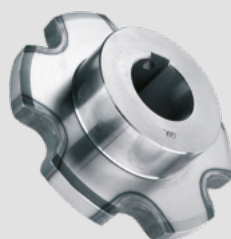

gehärtetes Förderkettenrad

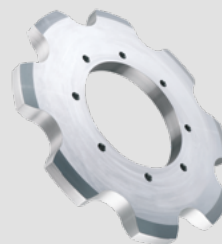

einteilige Zahnscheibe



geteilte & gehärtete Zahnscheibe



**FB Ketten Handelsgesellschaft mbH**  
Gewerbepark Süd 5, A-6330 Kufstein • Tel. +41 79 620 50 97  
info@fb-ketten.ch • www.fb-ketten.ch

Wir machen Ihre Kettenanwendungen profitabler.